RoHS

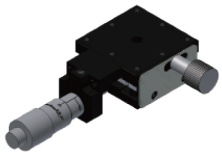

直式X軸

旁式X軸

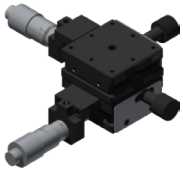

直式XY軸

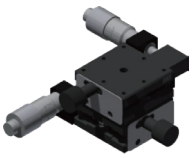

旁式XY軸

旁式X軸

材質	處理
鋁合金	陽極亮黑

品號	檯面	行程	軌道使用	傳動方式	軸型/軸數	軸位	直線精度	解析度	建議載重 kg	本體重量 kg
AFX-0008	25	6	VR1型	微測頭	直式X軸	L(左側)	0.01	0.01	1	0.05
AFX-0009						R(右側)				
AFX-0012	40	13				L(左側)			5	0.15
AFX-0013						R(右側)				
AFX-0016	50		VR2型			L(左側)				0.23
AFX-0017						R(右側)				
AFX-0020	60					L(左側)				0.25
AFX-0021						R(右側)				
AFX-0024	80	25				L(左側)				0.60
AFX-0025						R(右側)				
AFX-0028	100					L(左側)				0.80
AFX-0029						R(右側)				
AFX-0040	25	6	VR1型		旁式X軸	L(左側)			1	0.05
AFX-0041						R(右側)				
AFX-0030	40	13				L(左側)			5	0.15
AFX-0031						R(右側)				
AFX-0032	50		VR2型			L(左側)				0.23
AFX-0033						R(右側)				
AFX-0034	60					L(左側)				0.25
AFX-0035						R(右側)				
AFX-0036	80	25				L(左側)				0.60
AFX-0037						R(右側)				
AFX-0038	100					L(左側)				0.80
AFX-0039						R(右側)				
AFX-0042	25	6	VR1型		直式XY軸	L(左側)			1	0.10
AFX-0043						R(右側)				
AFX-0044	40	13				L(左側)			5	0.30
AFX-0045						R(右側)				
AFX-0046	50		VR2型			L(左側)				0.46
AFX-0047						R(右側)				
AFX-0048	60					L(左側)				0.50
AFX-0049						R(右側)				
AFX-0050	80	25				L(左側)				1.20
AFX-0051						R(右側)				
AFX-0052	100					L(左側)				1.60
AFX-0053						R(右側)				

品號	檯面	行程	軌道使用	傳動方式	軸型/軸數	軸位	直線精度	解析度	建議載重 kg	本體重量 kg
AFX-0054	25	6	VR1型	微測頭	旁式 XY軸	L(左側)	0.01	0.01	1	0.10
AFX-0055						R(右側)				
AFX-0056	40	13				L(左側)			5	0.30
AFX-0057						R(右側)				
AFX-0058	50		VR2型			L(左側)				0.46
AFX-0059						R(右側)				
AFX-0060	60					L(左側)				0.50
AFX-0061						R(右側)				
AFX-0062	80	25				L(左側)				1.20
AFX-0063						R(右側)				
AFX-0064	100					L(左側)				1.60
AFX-0065						R(右側)				
AFY-0010	40	13	VR1型		旁式 X軸	L(左側)			5	–
AFY-0011						R(右側)				–
AFY-0012	50					L(左側)				–
AFY-0013						R(右側)				–
AFY-0014	60					L(左側)				–
AFY-0015						R(右側)				–

Sp. 特長

・使用簡單、調整靈敏、體積薄小、具有高剛性、提供多種行程選擇，有X、XY的組合方式

・應用於影像量測系統、半導體設備、定位控制系統、組裝點膠、檢測設備

・亦可與CCD微調組搭配調整方向與角度，適用於進行微小調整場合

Te. 技術資料

・產品應用：

1.可運用於檢查、加工、組裝工程的治具
2.客戶可依照滑台尺寸、形狀等選擇適合的商品
3.產品單軸可組合成XY軸
4.不需工具即可調整，可縮短現場作業的微調時間

・結構說明：
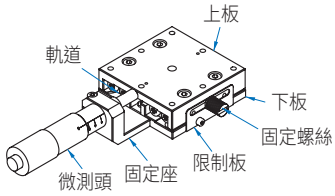
使用公母鳩尾槽來進行滑動導引的裝置